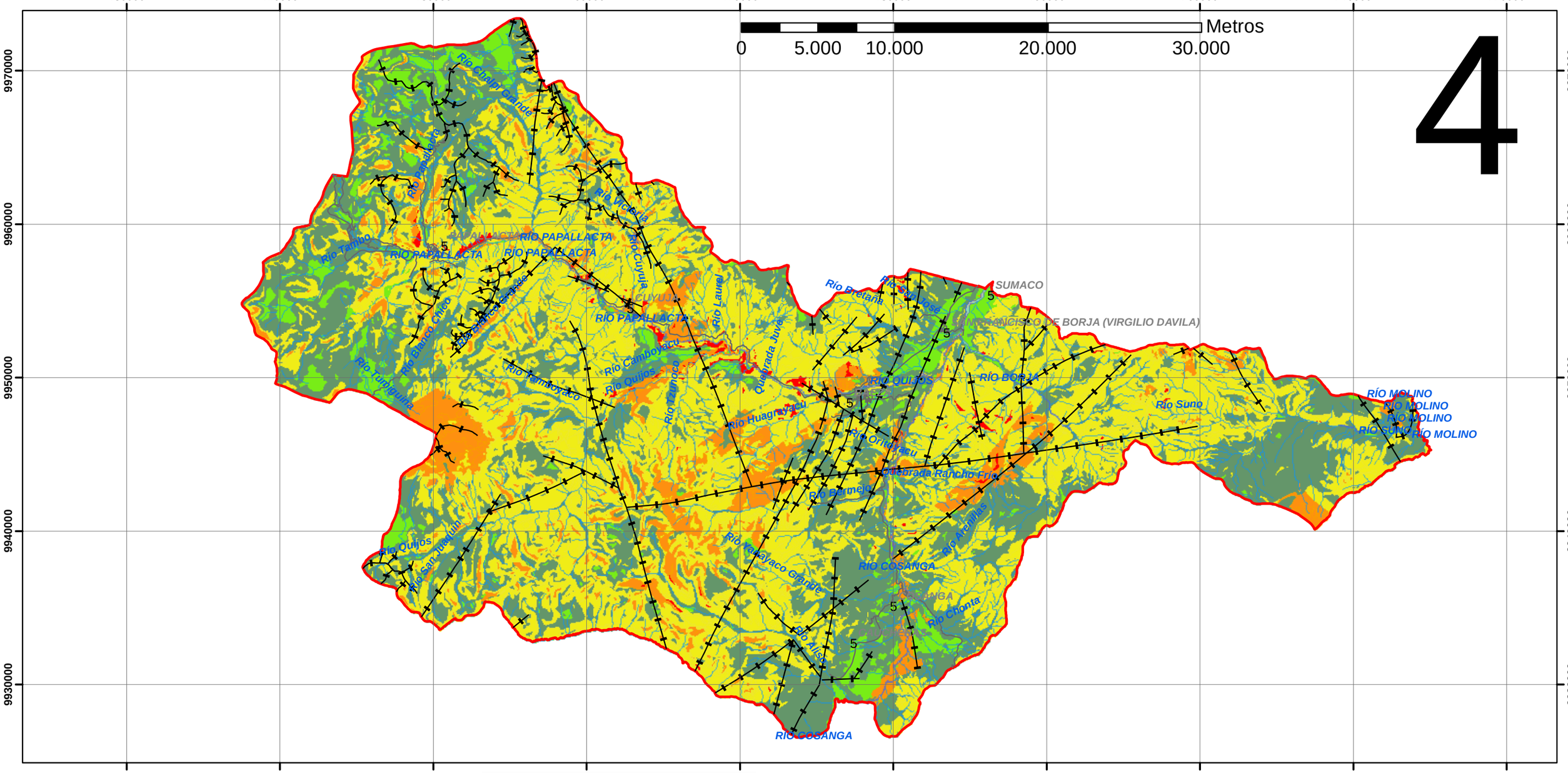

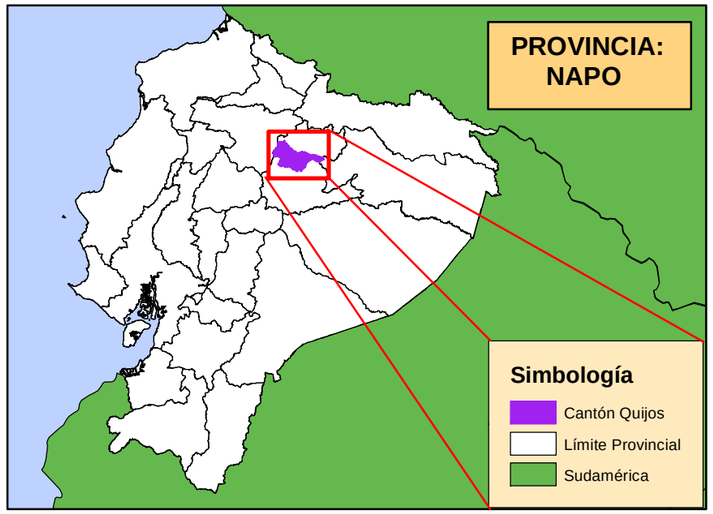

SIMBOLOGÍA

- 5 Poblados
- Vía Principal
- Límite Cantonal
- Red Hidrográfica
- Río Doble

LEYENDA

- Falla Geológica

Riesgos Naturales

Vulnerabilidad

- Alto
- Bajo
- Medio
- Muy Alto
- Muy Bajo

Contiene: **MAPA DE RIESGOS Y VULNERABILIDADES NATURALES DEL GAD MUNICIPAL DE QUIJOS**

Institución: **GOBIERNO AUTÓNOMO DESCENTRALIZADO MUNICIPAL DE QUIJOS**

Gobierno Municipal de Quijos — la ruta del agua

Realizado por: David Caicedo Chavez

Supervisado y aprobado por: Ing. Jaime Rodriguez, Director

Escala de trabajo: 1:50000

Escala de Impresión: 1:250000

Sistema de Coordenadas: WGS84 UTM ZONA 18 S

Fecha: Noviembre 2014

Mapa: 17 de 30

Fuente de información:

Cartografia Básica IGM 1:50000

Secretaria Nacional de Gestión de Riesgos SNGR

Ministerio de Agricultura Ganaderia y Pesca MAGAP